Dominik-Brunner-Förderverein für Zivilcourage e.V.

Newsletter Nr. 01/2017

Achtung: Terminänderung!!!

Herzliche Einladung zur

siebten ordentlichen Mitgliederversammlung
des Dominik-Brunner-Förderverein für Zivilcourage e.V.

am Dienstag, **04. April 2017** um 19:30 Uhr,

im Gasthaus Dallmaier, Hauptstraße 26, 84061 Ergoldsbach

Tagesordnung:

1. Begrüßung der Teilnehmer
2. Bericht aus der Dominik-Brunner-Stiftung, Herr Alois Meier, Vorstandsvorsitzender
3. Bericht des 1. Vorsitzenden, Herr Landrat Peter Dreier
4. Bericht der 2 Vorsitzenden, Frau Marlene Riebesecker, über Zivilcouragekurse
5. Kassenbericht
6. Aussprache zu den Berichten
7. Bericht der Kassenprüfer
8. Entlastung des Vorstands
9. Bestellung eines Wahlausschusses
10. Neuwahlen des Vorstands
    - -Vorsitzender/e,
    - stellvertretende/r Vorsitzender/e
    - SchriftführerIn
    - -Kassenwart
    - von 2 Kassenprüfern
11. Bestätigung von ProjektleiterInnen

- Frau Monika Weinl,	Pflege der Kontakte zu den Ministerien und Vertretung in München
- Frau Claudia Meier,	Pflege Homepage
- Frau Irene Durukan,	bundesweite Vernetzung, Layout/Druck/Versand Newsletter; Betreuung der facebookseite des DBF
- Herr Sebastian Hutzenthaler,	Verbindung Schulbereich
- Herr Walter Riebesecker,	Zivilcourage-Seminare
- Herr Bernhard Walter,	Pflege der Kontakte zur Polizei
- Herr Bruno Mieslinger,	Verbindung zur Dominik-Brunner-Stiftung, Newsletter, Vorstandsunterstützung

10. Wünsche und Anträge

Unser Vorsitzender feierte seinen 50. GEBURTSTAG

Der Dominik-Brunner-Förderverein gratuliert

sehr herzlich.

Für die Zukunft wünschen wir vor allem Gesundheit, viel Glück
und Erfolg im privaten und beruflichen Bereich.

Vielen herzlichen Dank für das hervorragende und vorbildliche Engagement
für unseren Verein.

Unser Daniil

Im Zeitraum September 2012 bis Dezember 2016
konnten über
141.000 €
an Spenden gesammelt werden.

BISHERIGER SPENDENEINGANG:
141.636,88 €
(Zeitraum: 21.09.2012 bis 15.12.2016)

FÜR DIE BEHANDLUNG WURDEN AUSGEGEBEN:
141.259,11 €
(Zeitraum: 08.12.2012 bis 12.12.2016)

ES STEHEN MOMENTAN NOCH ZUR VERFÜGUNG
377,77 €

T u s c h!!!

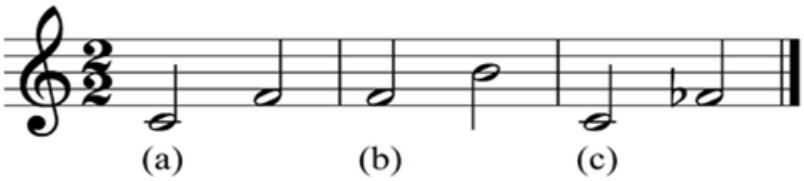

Stand 03.01.2017: 2007 Teilnehmer!!!

Nicolo Witte zum Jahreswechsel:

Neue Zeiten,
Änderungen lauern überall,
greifen um sich
und fesseln unsere Rituale.
Plötzlich-langsam fremdelt
das Gewohnte.
Unsere Werte blicken verunsichert
in die Fragerunde der Zukunft.
Am Puls der Neuen Zeiten
lesen wir neue Wege ab -
definieren Neue Medien.
Neue Werte brauchen wir nicht.
Die Alten bleiben - couragiert.
Wie immer.

Termine:

Niederbayern:

26./27.01. Landshut, Hans-Carossa-Gymnasium
22./23.02. Rottenburg, Realschule Rottenburg
19./20.06. Hans-Leinberger-Gymnasium in Landshut

Oberbayern:

20./21.01. Holzkirchen, Gymnasium Holzkirchen
29./30.03. Ingolstadt, Leo-von-Klenze-Berufsschule

Oberpfalz:

31.03/01.04. Sonderpädagogisches Förderzentrum Neutraubling, Geschwister-Scholl-Str. 4, 93073 Neutraubling

Neu:

Mittelfranken:

12./13.05. Fürth, Starterveranstaltung für Mittelfranken

Infos bei:

Bayerischer Lehrer- und Lehrerinnenverband Bezirksverband Niederbayern (BLLV-NB),
Herr Rainer S. Kirschner, Tel. 08 51 / 9 66 56 69,
E-Mail: vorsitzender2@niederbayern.bllv.de sowie

Herr Sebastian Hutzenthaler, BLLV-NB Bezirksgeschäftsführer,
E-Mail: sebastian.hutzenthaler@t-online.de;

Bayerischer Lehrer- und Lehrerinnenverband Bezirksverband Oberbayern (BLLV-OB),
Herr Gerd Nitschke, Bavariaring 37, 80336 München.
E-Mail: vizepraesident@bllv.de

Bayerischer Lehrer- und Lehrerinnenverband Bezirksverband Oberpfalz (BLLV-OPf),
Frau Ursula Schroll, E-Mail: vorsitzende@oberpfalz.bllv.de sowie

Herr Alwin Ferstl, schulpolitik@oberpfalz.bllv.de

Neu: Bayerischer Lehrer- und Lehrerinnenverband Bezirksverband Mittelfranken (BLLV-MFr),
Herr Thomas Bauer, E-Mail: sl@ghs-pestalozzi-fuerth.de

Auch wir leiten Ihre Anmeldung/Rückfrage gerne weiter:
Dominik-Brunner-Stiftung: „pack-ma´s-Seminare",
Herr Bruno Mieslinger, Tel. 08771-1735,
E-Mail: b-mieslinger@t-online.de

Dominik-Brunner-Förderverein für Zivilcourage e.V.

Wir freuen uns auf ein neues Mitglied:

Frau Naja Lohr, Landshut

Herzlich willkommen und danke für die Unterstützung

DOMINIK-BRUNNER-FÖRDERVEREIN

In eigener Sache
Sie wollen Mitglied werden?

Beitrittserklärung finden Sie unter

http://www.dominik-brunner-stiftung.de/foerderverein-beitrittserklaerung

4. Bundeskongress für Zivilcourage „Bürgermut statt Bürgermut“

Gesellschaftlichen Wandel wahrnehmen & Verantwortung übernehmen.

Wann: 24.03.-25.03.2017

Wo: Festsaal der Berliner Stadtmission
Lehrter Straße 68
10557 Berlin

COURAGE! CONGRESS 2017
DISKUTIEREN.AUSTAUSCHEN.VERNETZEN.HANDELN

Im Jahr 2017 findet bereits zum vierten Mal der Bundeskongress für Zivilcourage statt! Repräsentanten aus Bildung, Wissenschaft und Rechtsprechung treffen auf engagierte Persönlichkeiten von gemeinnützigen Organisationen, Stiftungen, auf Fachpersonal mit praktischer Expertise, Zivilcourage Trainer, Journalisten und Künstler. Ziele der Veranstaltung sind:

1. Fachwissen und Erfahrungen zum Thema Zivilcourage auszutauschen.
2. Interdiisziplinäre Beziehungen herzustellen.
3. Eine nachhaltige Zusammenarbeit zu initiieren.
4. Über die eigenen Grenzen hinauszuwachsen. Nachfolgende Fragen werden explizit beantwortet:

   1. Welche Kompetenzen benötigen Bürgerinnen und Bürger jeden Alters im Alltag, um zivilcouragiert handeln zu können, ohne sich selbst in Gefahr zu bringen? .
   2. Welche Bedingungen sind in Schulen, Behörden und Betrieben notwendig, um Menschen zu Zivilcourage und sicherem Handeln zu befähigen?
   3. Wie kann Radikalisierung, Fremdenfeindlichkeit, Ausgrenzung minimiert und gewaltfreie Kommunikation gefördert werden?

Hier ein Auszug des vielschichten Programms:
Prof. Dr. Jan Pfetsch von der TU Berlin - Pädagogische Psychologie Institut für Erziehungswissenschaft wird zum Beispiel die Ergebnisse seines abgeschlossenen Forschungs-projekt an der Universität Luxemburg über ein Training zivilcouragierten Verhaltens unter Schülern vorstellen.

Dr. Jonas Rees von der Universität Bielefeld - UniZentrum für interdisziplinäre Forschung wird auf den gesellschaftlichen Wandel eingehen und die Zivilcourage im Fokus nehmen.

Mit dabei ist zum Beispiel auch die Sicherheitsakademie Berlin. In einem praktischen Workshop wird Ralph Hartmann, u.a. Diplom – Militärpädagoge und Absolvent der Militärpolitischen Hochschule der NVA in Berlin auf viele Fachbereiche eingehen. Er wird uns in die Ursachen der Entstehung und Bekämpfung von Gewalt, Methodik und Didaktik der Erwachsenenqualifikation, Sicherheitskonzepte- und Analysen einführen.

Jens Mollenhauer, Polizeihauptkommissar und Leiter des Jugendschutzes HH - Mitte1, Mitte 2 und Bergedorf, Vater von 8 Kindern und Autor des Kinderbuches „Angsthase wird Muthase“ wird praktisch in das Thema Gewaltprävention im Grundschulalter einführen.

Gesicht Zeigen! ermutigt Menschen, aktiv zu werden gegen Rassismus, Antisemitismus, Fremdenfeindlichkeit und rechte Gewalt. Der Verein greift in die aktuelle politische Debatte ein und bezieht öffentlich Stellung. Ziel von Gesicht Zeigen! ist die Sensibilisierung für jede Art von Diskriminierung und die Stärkung des zivilgesellschaftlichen Engagements.

Der abendliche offizielle Empfang findet im Museum Europäischer Kulturen - Staatliche Museen zu Berlin statt. Dort haben Sie die Möglichkeit ein Kunstprojekt kennenzulernen, das in Zusammenarbeit mit der Künstlerin Barbara Caveng und Kunstasyl sowie dem Flüchtlingsheim in Spandau realisiert worden ist. Mehr Information dazu: https://www.youtube.com/watch?v=VYmxeFjUbwY

Das Programm mit der Anmeldung
http://bundesnetzwerk-zivilcourage.de/4-bundeskongress-zivilcourage/

Die Online-Anmeldung ist möglich unter
http://badge.formular.io/aaocq/h/

TIPP: Der Dominik-Brunner-Förderverein übernimmt für die Mitglieder des DBF den Tagungskosten-beitrag.

TSV Ergoldsbach – Dominik-Brunner-Stiftung – Dominik-Brunner-Förderverein in Kooperation mit der AOK Landshut:

17. Rogatemarktlauf am 21.5.2017: „pack ma's" – für Zivilcourage

Ausrichter ist die Abteilung Leichtathletik des TSV Ergoldsbach, eine in der Leichtathletikszene überregional bekannte Abteilung (Ausrichtung von mehreren bayerischen Meisterschaften, Schülerländervergleichskampf etc.). Auf der Langstreckendistanz sind einige Talente aus der Abteilung hervorgegangen (deutsche Meister und einige vordere Plätze bei deutschen Meisterschaften). Namenspatron für die Veranstaltung „Rogatemarktlauf" ist der an diesem Tag im Ort stattfindende Rogatemarkt (Ausrichter ist der örtliche Gewerbeverein), was viele Besucher in den Ort zieht – Rogate ist der 5. Sonntag nach Ostern.
Die Streckenführung für den 10km Straßenlauf ist ein Rundkurs in Form einer „8", der 4x zu durchlaufen ist (beim 5000m Lauf ist der Rundkurs 2x zu durchlaufen). Dieser führt zentral durch den Markt Ergoldsbach - man läuft nirgendswo auf verlassener Flur. Dies garantiert auch eine entsprechende Zuschauerkulisse, z.T. geht die Streckenführung direkt durch die Budenstraße, was noch für zusätzliche Attraktivität der Laufveranstaltung sorgt. Zentral im Ort spielt Musik und heizt Zuschauer und Läufer zusätzlich an. Hier wird der Lauf auch live kommentiert. Jeder durchlaufene km wird an der Streckenführung angezeigt. Die gesamte Streckenführung ist während der Veranstaltung für jeglichen Autoverkehr gesperrt. Eine digitale Zeitanzeige, elektronische Zeitmessung und eine Videoaufzeichnung des Zieleinlaufs gehören zum professionellen Equipment der Veranstaltung.

☺ **Um 10.30** Uhr beginnt der **Bambinilauf** über **500 m,** auf einer Pendelstrecke zwischen Kirche und Einmündung Bahnhofstraße. **N e u !!!** **(**damit müssen die kleineren Kinder nur eine kürzere Strecke bewältigen)
☺ **Um 10.45** Uhr folgt der **Schülerlauf über 920 m.**
☺ **Um 11.00 Uhr** beginnen:
- der Volkslauf über 5.150 m,
- der 10 km-Lauf
- der 10 km-Staffellauf (4 Läuferinnen bzw. Läufer teilen sich die 10 km, d.h. jeder läuft 1 Runde) **N e u !!!**
  (Durch die Einführung des Staffellaufs soll die Teilnahme etwas erleichtert werden, da nur noch die 2,5 km zurück gelegt werden müssen und nicht die 5 oder gar die 10 km. Dazu kommt noch der Teamgedanke.)

Start ist jeweils neben dem Rathaus. Der Zieleinlauf befindet sich neben der Kirche.
Die Siegerehrung findet nach der Veranstaltung um ca. 13:00 Uhr am Rogatemarkt (auf dem Viehmarktplatz) statt. Bei Livemusik kann man sich dann dort eine deftige Brotzeit und eine Maß Bier schmecken lassen. Jeder Teilnehmer erhält eine Urkunde und, vom Dominik-Brunner-Förderverein ein Reflektorarmband. Die ersten drei jeder Altersklasse im 10km-Lauf Sachpreise. Jeder Schüler erhält zusätzlich eine Medaille.
Aus dem Erlös der Veranstaltung heraus soll das sehr erfolgreiche Projekt „pack ma's" für Zivilcourage der Dominik-Brunner-Stiftung und des Dominik-Brunner-Fördervereins unterstützt werden.

Meldungen und Auskünfte:
Georg Füßl Jahnstraße 9; 84061 Ergoldsbach
Tel.: 08771 /2406 - Fax: 08771/2478
Mail: georg.fuessl@landshut.org

Los geht's….

Informationen zum Rogatemarktlauf:

(Alle Infos auch unter www.tsv-ergoldsbach.de)

10km-Straßenlauf

Startgebühr: 11,00 € / Nachmeldung 12,00 € - **davon 2 Euro für Projekt "Pack ma's"**
Strecke: 4 flache Runden = 10 KM (amtlich vermessen)
Startzeit: **11.00 Uhr**
Klassen: **Männer** HK, M30 - M65
Frauen FHK, W30 - W60
Mannschaftswertung:
3 Zeitschnellste eines Vereins unabhängig von der Altersklasse bei Männern und Frauen
Auszeichnungen:
Sachpreise für Platz 1 bis 3 jeder Altersklasse - Urkunden für alle Teilnehmer

10km-Staffellauf

Startgebühr: 25,00 € / Nachmeldung 30,00 € - **davon 5 Euro für Projekt "Pack ma's"**
Strecke: 4 flache Runden = 10 KM (amtlich vermessen)
Startzeit: **11.00 Uhr**
Klassen: **Männer, Frauen, Mixed (mind. 2 Frauen)**
keine Berücksichtigung der Altersklassen
4 Läuferinnen / Läufer teilen sich die 10 km – jeder läuft 1 Runde
Auszeichnungen:
Sachpreise für Platz 1 bis 3 jeder Klasse

Volkslauf über 5150 m

Startgebühr: 8,00 € / Nachmeldung 9,00 €- **davon 2 Euro für Projekt "Pack ma's"**
Strecke: 2 flache Runden im Ort
Startzeit: **11.00 Uhr**
Klassen: Männer, Frauen, Jugend
Auszeichnungen:
Urkunden für Alle - Sachpreise für Platz 1bis 3 bei der Jugend

Schülerlauf über 920m

Startgebühr: 3,00 € / Nachmeldung 4,00 €
Strecke: 1 Runde im Ort
Startzeit: **10.45 Uhr**
Klasseneinteilung:
Schüler/innen U16 (2002/2003) -Schüler/innen U14 (2004/2005) -Schüler/innen U12 (2006/2007)
Auszeichnungen:
Urkunden und Medaillen für Alle - Pokale für die Sieger jeder Altersklasse - Geschenk der AOK für alle Schüler

Bambinilauf über 500m

Startgebühr: 3,00 € / Nachmeldung 4,00 €
Strecke: Pendelstrecke im Ortszentrum
Startzeit: **10.30 Uhr**
Klasseneinteilung:
Schüler/innen U10 (2008/2009) - Schüler/innen U8 (2010 u. jünger)
Auszeichnungen:
Urkunden und Medaillen für Alle - Pokale für die Sieger jeder Altersklasse - Geschenk der AOK für alle Schüler

Also: Auf geht' s – pack ma's

Über 15.000 Euro an Dominik-Brunner-Stiftung in acht Jahren

Organisatoren der FMT-Soul-Allnighter 2016 spenden erneut für die Förderung von Zivilcourage

Was als geschlossene Weihnachtsveranstaltung vor 15 Jahren begann, zieht heute Besucher aus der ganzen Region an: der Soul Allnighter der Tanzfreunde Moderner Tanzmusik (FMT) in Landshut. Der beliebte Event fand auch im vergangenen Jahr am ersten Weihnachtsfeiertag wieder zugunsten der Dominik-Brunner-Stiftung statt. Bernhard Fleischmann, Thomas Glöckner, Juri Kram und Charly Weinberger, Initiatoren der Veranstaltung und Freunde Dominik Brunners, spendeten den Reinerlös erneut an die Stiftung.
Seit 2009, dem Jahr als Dominik Brunner in München-Solln tragisch ums Leben kam, sind so über 15.000 Euro zusammengekommen. „Dominik Brunner hat Zivilcourage gelebt und wir möchten das Andenken an ihn weiterhin wahren“, so Charly Weinberger. Dominik Brunner hatte den Soul Allnighter immer gerne besucht. „Wir spenden den Erlös auch für unseren Freund“, so Weinberger.

Dazu auf facebook:

„Es war eine verdammt großartige, lange, lange Party! Natürlich behauptet jeder Gastgeber, die besten Gäste zu haben, nur: Bei uns stimmt es wirklich.“
IHR WART GIGANTISCH! *Die Stimmung ist mit Superlativen kaum zu beschreiben - es war einfach sensationell.“*

Die djs: v.L.: Sascha Streifeneder, Juri Kram, Charly Weinberger, Emanuel Socher-Jukic

«Mit Herz und Verstand handeln: Notfall? Du hilfst - ich auch»

Das Training soll Notfallmaßnahmen lehren und Zivilcourage und Selbstsicherheit der Fahrgäste stärken.
Vermittelt werden leicht erlernbare Tipps zur Selbstbehauptung und Zivilcourage, wie man Gefahrensituationen vermeiden kann, aber auch Hinweise zum Umgang mit Rettungs- und Hilfeeinrichtungen im öffentlichen Raum, z.B. Defibrillator, Notrufeinrichtungen in U- und S-Bahnen.

Eine Aktion für Zivilcourage und Selbstsicherheit von:

Polizei Bayern – Präsidium München
Bundespolizeiinspektion München
Aktion Münchner Fahrgäste

Die Aktion wird unterstützt von:
Deutsches Museum – Verkehrszentrum (Veranstaltungsort)
Dominik Brunner Stiftung / Dominik Brunner Förderverein (DBF)
Berufsfeuerwehr München
MVV GmbH
Deutsche Bahn
Bayerische Oberlandbahn
Schirmherr: Altoberbürgermeister Christian Ude

1	Januar	Montag	30.01.2017	Polizeipräsidium München
2	Feb.	Montag	13.02.2017	Bundespolizeiinspektion München
3	März	Freitag	03.03.2017	Polizeipräsidium München
4	April	Montag	03.04.2017	Bundespolizeiinspektion München
5	**April**	**Samstag**	**29.04.2017**	**Bundespolizeiinspektion München (Sondertermin für Dominik- Brunner-Förderverein!) in der Zeit von 11:00 Uhr bis 15:00 Uhr**
6	Mai	Dienstag	02.05.2017	Polizeipräsidium München
7	Juni	Mittwoch	21.06.2017	Bundespolizeiinspektion München
8	Juli	Freitag	21.07.2017	Polizeipräsidium München
9	Aug.	Samstag	19.08.2017	Bundespolizeiinspektion München
10	Sept.	Mittwoch	06.09.2017	Polizeipräsidium München
11	Okt.	Montag	09.10.2017	Bundespolizeiinspektion München
12	Nov.	Dienstag	07.11.2017	Polizeipräsidium München
13	Dez.	Freitag	01.12.2017	Bundespolizeiinspektion München

Die Veranstaltungen finden im Verkehrszentrum des Deutschen Museums,
Halle 1, Haupteingang, Am Bavariapark 5, 80339 München,
Montag bis Freitag in der Zeit **von 13:00 Uhr bis 17:00 Uhr** und
Samstag in der Zeit von 10:00 Uhr bis 14:00 Uhr

Notfall? Du hilfst – ich auch!“ – Sondertermin

Unser Mitglied, Herr Alfred Habeck, vom Bereich Marketing/Tarif, Fahrgastkontrolle, Sicherheitsmanagement für Fahrgäste vom Münchner Verkehrs-und Tarifverbund GmbH (MVV) hat für uns wieder einen Sondertermin für das Zivilcourage-Seminar eingeplant:

Wann? **Samstag, 29.April 2017** 11.00 - 15.00 Uhr

Wo? im Verkehrszentrum des Deutschen Museums, Halle 1 –
Haupteingang, Am Bavariapark 5, 80339 München - an der Alten Messe/Theresienhöhe

- kostenfrei –

Der Dominik-Brunner-Förderverein übernimmt auch die Fahrtkosten (Bayernticket)

Zivilcourage geht jeden an. Aber wie helfe ich richtig? Was muss ich tun - ohne mich dabei selbst in Gefahr zu bringen?

Beamte des Polizeipräsidiums München und der Münchner Bundespolizei veranstalten mit der Aktion Münchner Fahrgäste unter dem Motto "Wie helfe ich mir selbst? Wie helfe ich anderen?" Kurse zum Thema Zivilcourage und Selbstsicherheit.

Vermittelt werden leicht erlernbare Tipps zur Selbstbehauptung und Zivilcourage. Man erfährt, wie man Gefahrensituationen vermeidet oder wie man Rettungs- und Hilfeeinrichtungen, z.B. Defibrillator, Notrufeinrichtung u.ä. benutzt. In den vierstündigen Kursen wechseln sich theoretische Unterrichtung und praktische Tipps, z.B. in Rollenspielen, äußerst kurzweilig ab. Fragen wie: Wann begehe ich unterlassene Hilfeleistung? Was ist Notwehr? Darf ich auch jemanden festnehmen? finden Antworten. Ebenso wird richtiges Meldeverhalten vermittelt sowie hilfreiche Tipps gegeben, was man sich für Personenbeschreibungen merken sollte.

Der Besuch des Verkehrsmuseums ist im Rahmen der Kursteilnahme kostenlos möglich.
Anmeldungen umgehend bitte an: *Bruno Mieslinger, b-mieslinger@t-online.de; Tel. 08771-1735*

Gesundheit in besten Händen

AOK Die Gesundheitskasse.

Dominik-Brunner-Förderverein für Zivilcourage e.V.

dominik brunner stiftung

Aktion Münchner Fahrgäste trauert um Andreas Nagel

Gründer und Sprecher stirbt unerwartet mit 57 Jahren

Die Aktion Münchener Fahrgäste trauert um ihren Gründer und Sprecher Andreas Nagel (57). Dieser verstarb völlig unerwartet Ende Januar auf dem Weg zum Arzt infolge einer Lungenembolie.

Der aus dem Schwäbischen stammende Diplom-Ingenieur für Schienen-Verkehrstechnik kam in den 80er Jahren zum Studium nach München. Weil damals das Rathaus die Trambahn aufs Abstellgleis schieben wollte, gründete er 1989 die Aktion Münchner Fahrgäste.
Nagel kämpfte leidenschaftlich für vielfältige Verbesserungen im Nahverkehr. Er setzte sich für den „Takt 10 bis 10“ bei der Trambahn ein, der 2013 an den Start ging. Auch die zur gleichen Zeit eingeführten flexiblen Zeitkarten gingen auf seine Forderungen zurück. Die Wiedereinführung einer Buslinie in Moosach erkämpfte er leidenschaftlich mit den Anwohnern. Im Januar 2004 erhielt die Aktion Münchner Fahrgäste mit der Aktion Mobil e. V. eine gemeinnützige Dachgesellschaft.

Nach dem Tod von Dominik Brunner initiierte Andreas Nagel das Zivilcourage-Training „mit Herz und Verstand“. Mit Unterstützung des Polizeipräsidiums München, der Bundespolizeiinspektion München, der Dominik-Brunner-Stiftung, des MVV sowie der Münchner Feuerwehr werden jeden Monat kostenfreie Verhaltenstrainings für Fahrgäste im Verkehrszentrum des Deutschen Museums durchgeführt. Tausende von Teilnehmern haben dort seitdem einfache und praxisorientierte Handlungsempfehlungen gelernt, um sich selbst oder anderen Personen in Not- und Bedrohungssituation zu helfen. 2012 erhielt Nagel hierfür den Bayerischen ÖPNV-Preis sowie den Deutschen Schienenverkehrspreis.

In den vielen Jahren unserer Zusammenarbeit haben wir Andreas Nagel als sehr engagierten Menschen schätzen gelernt.

Mit den Zivilcourage-Trainings „mit Herz und Verstand“ setzte Andreas Nagel mit uns ein Zeichen, dass nicht Gleichgültigkeit, sondern Menschlichkeit, Nächstenliebe, Bürgersinn und Zivilcourage als zentrale Werte gestärkt werden.

Wie würde „Pep“ sagen: Super, super!

400 Euro Spende von der Banke GmbH

Die Belegschaft der Franz Banke GmbH hat die Einnahmen der von ihr organisierten Tombola auf der Weihnachtsfeier an die Dominik-Brunner-Stiftung gespendet. Stefanie Fischberger und Theresa Zellner, Mitarbeiterinnen in der Verwaltung der Franz Banke GmbH und Organisatorinnen der Weihnachtstombola überreichten die Spende am 24. Januar 2017 an Veronika Zeilhofer, Vorstandsmitglied des Dominik-Brunner-Fördervereins.
Die 1978 gegründete Franz Banke GmbH hat sich auf Dachziegelentwicklung und Formenbau spezialisiert und ist seit vielen Jahren Geschäftspartner der ERLUS AG. “Die Ziele, Ideen und Projekte der Dominik Brunner Stiftung, sich für mehr Zivilcourage einzusetzen, unterstützen wir gerne mit unserer Spende.”, so Frau Fischberger und Frau Zellner.

BU: Frau Zellner und Frau Fischberger, Franz Banke GmbH überreichten die Spende über 400 Euro an Veronika Zeilhofer, Vorstandsmitglied des Dominik-Brunner-Fördervereins.

Herzliche Einladung:

Tag der offenen Tür

Freitag, 24 . März 2017, ab 13.30 Uhr
Eröffnung mit einem Konzert der Spider-Murphy-Gang

Und jetzt haben wir noch ein besonderes Anliegen:

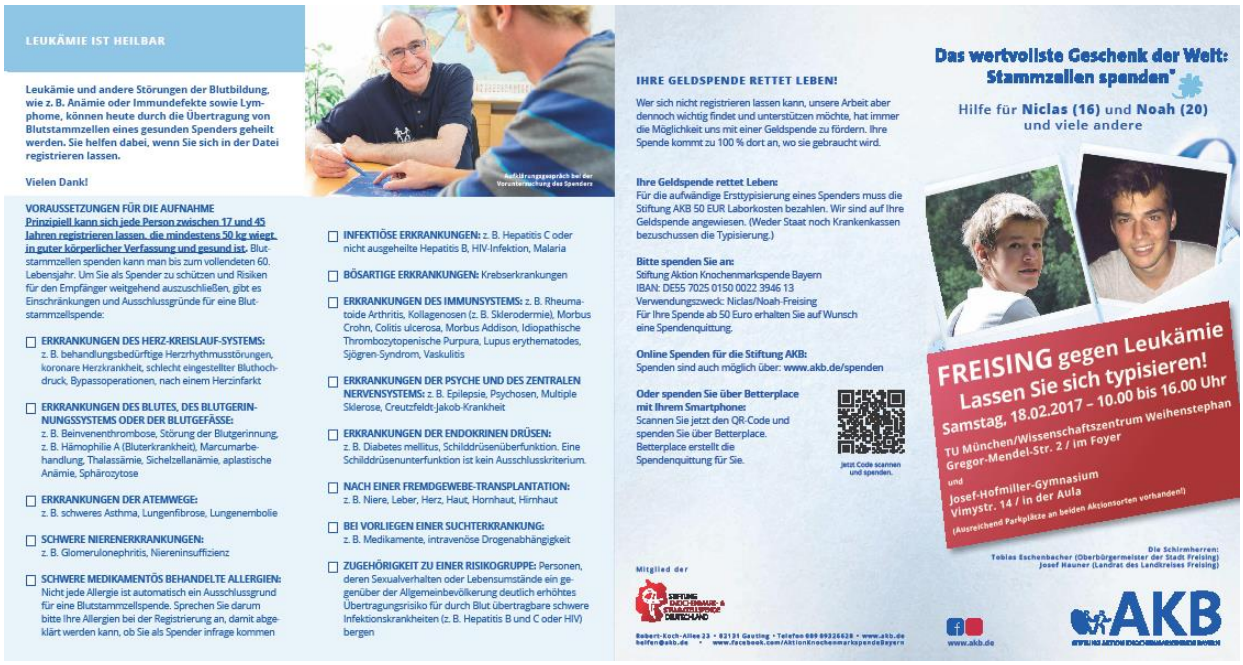

LEUKÄMIE IST HEILBAR

Leukämie und andere Störungen der Blutbildung, wie z. B. Anämie oder Immundefekte sowie Lymphome, können heute durch die Übertragung von Blutstammzellen eines gesunden Spenders geheilt werden. Sie helfen dabei, wenn Sie sich in der Datei registrieren lassen.

Vielen Dank!

Aufklärungsgespräch bei der Voruntersuchung des Spenders

VORAUSSETZUNGEN FÜR DIE AUFNAHME

Prinzipiell kann sich jede Person zwischen 17 und 45 Jahren registrieren lassen, die mindestens 50 kg wiegt, in guter körperlicher Fassung und gesund ist. Blutstammzellen spenden kann man bis zum vollendeten 60. Lebensjahr. Um Sie als Spender zu schützen und Risiken für den Empfänger weitgehend auszuschließen, gibt es Einschränkungen und Ausschlussgründe für eine Blutstammzellspende:

- ☐ **ERKRANKUNGEN DES HERZ-KREISLAUF-SYSTEMS:** z. B. behandlungsbedürftige Herzrhythmusstörungen, koronare Herzkrankheit, schlecht eingestellter Bluthochdruck, Bypassoperationen, nach einem Herzinfarkt
- ☐ **ERKRANKUNGEN DES BLUTES, DES BLUTGERINNUNGSSYSTEMS ODER DER BLUTGEFÄSSE:** z. B. Beinvenenthrombose, Störung der Blutgerinnung, z. B. Hämophilie A (Bluterkrankheit), Marcumarbehandlung, Thalassämie, Sichelzellanämie, aplastische Anämie, Sphärozytose
- ☐ **ERKRANKUNGEN DER ATEMWEGE:** z. B. schweres Asthma, Lungenfibrose, Lungenembolie
- ☐ **SCHWERE NIERENERKRANKUNGEN:** z. B. Glomerulonephritis, Niereninsuffizienz
- ☐ **SCHWERE MEDIKAMENTÖS BEHANDELTE ALLERGIEN:** Nicht jede Allergie ist automatisch ein Ausschlussgrund für eine Blutstammzellspende. Sprechen Sie darum bitte Ihre Allergien bei der Registrierung an, damit abgeklärt werden kann, ob Sie als Spender infrage kommen
- ☐ **INFEKTIÖSE ERKRANKUNGEN:** z. B. Hepatitis C oder nicht ausgeheilte Hepatitis B, HIV-Infektion, Malaria
- ☐ **BÖSARTIGE ERKRANKUNGEN:** Krebserkrankungen
- ☐ **ERKRANKUNGEN DES IMMUNSYSTEMS:** z. B. Rheumatoide Arthritis, Kollagenosen (z. B. Sklerodermie), Morbus Crohn, Colitis ulcerosa, Morbus Addison, Idiopathische Thrombozytopenische Purpura, Lupus erythematodes, Sjögren-Syndrom, Vaskulitis
- ☐ **ERKRANKUNGEN DER PSYCHE UND DES ZENTRALEN NERVENSYSTEMS:** z. B. Epilepsie, Psychosen, Multiple Sklerose, Creutzfeldt-Jakob-Krankheit
- ☐ **ERKRANKUNGEN DER ENDOKRINEN DRÜSEN:** z. B. Diabetes mellitus, Schilddrüsenüberfunktion. Eine Schilddrüsenunterfunktion ist kein Ausschlusskriterium.
- ☐ **NACH EINER FREMDGEWEBE-TRANSPLANTATION:** z. B. Niere, Leber, Herz, Haut, Hornhaut, Hirnhaut
- ☐ **BEI VORLIEGEN EINER SUCHTERKRANKUNG:** z. B. Medikamente, intravenöse Drogenabhängigkeit
- ☐ **ZUGEHÖRIGKEIT ZU EINER RISIKOGRUPPE:** Personen, deren Sexualverhalten oder Lebensumstände ein gegenüber der Allgemeinbevölkerung deutlich erhöhtes Übertragungsrisiko für durch Blut übertragbare schwere Infektionskrankheiten (z. B. Hepatitis B und C oder HIV) bergen

IHRE GELDSPENDE RETTET LEBEN!

Wer sich nicht registrieren lassen kann, unsere Arbeit aber dennoch wichtig findet und unterstützen möchte, hat immer die Möglichkeit uns mit einer Geldspende zu fördern. Ihre Spende kommt zu 100 % dort an, wo sie gebraucht wird.

Ihre Geldspende rettet Leben:
Für die aufwändige Ersttypisierung eines Spenders muss die Stiftung AKB 50 EUR Laborkosten bezahlen. Wir sind auf Ihre Geldspende angewiesen. (Weder Staat noch Krankenkassen bezuschussen die Typisierung.)

Bitte spenden Sie an:
Stiftung Aktion Knochenmarkspende Bayern
IBAN: DE55 7025 0150 0022 3946 13
Verwendungszweck: Niclas/Noah-Freising
Für Ihre Spende ab 50 Euro erhalten Sie auf Wunsch eine Spendenquittung.

Online Spenden für die Stiftung AKB:
Spenden sind auch möglich über: **www.akb.de/spenden**

Oder spenden Sie über Betterplace mit Ihrem Smartphone:
Scannen Sie jetzt den QR-Code und spenden Sie über Betterplace. Betterplace erstellt die Spendenquittung für Sie.

Jetzt Code scannen und spenden.

Mitglied der

Robert-Koch-Allee 23 • 82131 Gauting • Telefon 089 89326628 • www.akb.de
helfen@akb.de • www.facebook.com/AktionKnochenmarkspendeBayern

Das wertvollste Geschenk der Welt: Stammzellen spenden*

Hilfe für **Niclas (16)** und **Noah (20)** und viele andere

FREISING gegen Leukämie
Lassen Sie sich typisieren!
Samstag, 18.02.2017 – 10.00 bis 16.00 Uhr
TU München/Wissenschaftszentrum Weihenstephan
Gregor-Mendel-Str. 2 / im Foyer
und
Josef-Hofmiller-Gymnasium
Vimystr. 14 / in der Aula
(Ausreichend Parkplätze an beiden Aktionsorten vorhanden!)

Die Schirmherren:
Tobias Eschenbacher (Oberbürgermeister der Stadt Freising)
Josef Hauner (Landrat des Landkreises Freising)

www.akb.de

AKB

Am **Samstag, den 18.2., läuft in Freising** eine große Typisierungsaktion zur Knochenmarkspende für zwei junge Männer von 21 und 16 Jahren, die beide an einer Blutkrankheit/Leukämie leiden. Beide benötigen dringend einen Stammzellenspender.

Warum wir uns hierfür einsetzen: Der 16-Jährige Niklas ist ein Banknachbar des ältesten Sohnes unseres Mitglieds Dr. Thomas Haslbeck, und dessen Schicksal berührt ihn persönlich sehr. Aufgerufen wurde Thomas Haslbeck über eine Rennradgruppe. In dieser wiederum ist ein Arzt, der in der AKB engagiert ist.

Spenden können nur 17- bis 45-Jährige. Gemeinsam mit den Oberstufenschülern des Hofmiller-Gymnasiums und anderen Freiwilligen wird Dr. Haslbeckbei der Spendenaktion Blut abnehmen und mithelfen. Die Aktion läuft an zwei Orten: am Hofmillergymnasium und an der Uni.

Wir hoffen, dass sich sehr viele mögliche Spender einfinden.

Noah wird im März 21 Jahre alt. Nachdem er als Jugendlicher die Leukämie überwunden hatte, lebt er bis Anfang Dezember das ganz normale Leben eines jungen Studenten:
Fußball, Freunde, Studieren und Feiern – einfach Leben. Aus voller Gesundheit heraus traf ihn jetzt wieder die Diagnose der Leukämie.

Nach erneuter Chemo- und Strahlentherapie benötigt Noah jetzt zur Heilung eine Knochenmarkspende eines passenden Stammzellspenders, denn auch die Typisierung seiner Brüder zeigt keine ausreichende Übereinstimmung. Seine Eltern, Brüder und Freunde wollen deshalb mit einer eintägigen Typisierungsaktion für Noah oder andere Betroffene geeignete Spender finden.

Jedes Jahr hoffen tausende Patienten auf das wertvollste Geschenk – Stammzellen. Jedes Jahr scheiden aber auch Tausende von Spendern aus Altersgründen aus. Deswegen brauchen Noah und viele andere Leukämiekranke Euch/Sie als neue Spender.

Spender werden ist so einfach. Jeder Gesunde zwischen 17 und 45 Jahren kann sich im Rahmen dieser Aktion typisieren lassen. Macht/Machen Sie mit! Alle, die sich aus Alters- oder gesundheitlichen Gründen nicht typisieren lassen können, können mit einer Geldspende helfen

Leukämie und andere Störungen der Blutbildung, wie z. B. Anämie oder Immundefekte sowie Lymphome, können heute durch die Übertragung von Blutstammzellen eines gesunden Spenders geheilt werden.

Sie helfen dabei, wenn Sie sich in der Datei registrieren lassen.

Vielen Dank!

Vorschau:

Samstag, 18. Februar 2017
Typisierungsaktion zur Knochenmarkspende in Freising
für Noah (21 Jahre) und Niklas (16 Jahre)

Freitag, 24. März 2017
Einweihung des Dominik-Brunner-Hauses der Johanniter in München mit Tag der offenen Tür

Freitag, 24. März – Samstag, 25.03.2017
Bundeskongress für Zivilcourage - Berlin

Dienstag, 04. April 2017
Generalversammlung mit Neuwahlen
Gasthaus Dallmaier in Ergoldsbach

Samstag, 29.April 2017
Zivilcourage- Training in München, Deutsches Verkehrsmuseum
Eine Aktion für Zivilcourage und Selbstsicherheit von der Polizei Bayern – Präsidium München, Bundespolizeiinspektion München, Aktion Münchner Fahrgäste

Sonntag, 21. Mai.2017
TSV Ergoldsbach – Dominik-Brunner-Stiftung – Dominik-Brunner- Förderverein in Kooperation mit der AOK Landshut:

17. Rogatemarktlauf: „pack ma's" – für Zivilcourage

Wir sind auf Facebook zu finden!!

Sie finden uns mit dem Suchbegriff:
Dominik Brunner Förderverein

Jedes „Gefällt mir" freut uns.
Es wäre schön, wenn wir Freunde
sein können.

Herzlichen DANK für Ihr Vertrauen und
Inzwischen **381** „Gefällt mir" in facebook

Impressum
Dominik-Brunner-Förderverein für Zivilcourage e.V., Hauptstr.106, 84088 Neufahrn i. NB
Telefon 08773 18-118, Telefax 08773 18-266

info@dominik-brunner-stiftung.de
http://www.dominik-brunner-stiftung.de

info@dominik-brunner-foerderverein.de
http://www.dominik-brunner-stiftung.de/foerderverein-startseite